

**KEBIJAKAN SISTEM MANAJEMEN  
KESEHATAN DAN KESELAMATAN KERJA  
(SMK<sub>3</sub>)  
DI PROPINSI KALIMANTAN TIMUR**



**KRISPINUS DUMA**

# VISI PEMBANGUNAN KESEHATAN PROVINSI KALIMANTAN TIMUR



- Kesehatan untuk semua dalam mewujudkan derajat kesehatan masyarakat Kalimantan Timur terbaik di luar Jawa-Bali

# MISI PEMBANGUNAN ISI KESEHATAN PROVINSI KALIMANTAN TIMUR



1. Memfasilitasi pemeliharaan dan peningkatan upaya kesehatan yang bermutu, terjangkau, dan berkeadilan,
2. Mendorong dan menggerakkan pemberdayaan masyarakat untuk hidup sehat dan membangun kemitraan dengan lintas sektor.
3. Mengembangkan sumber daya kesehatan yang memadai dan berkesinambungan.
4. Memantapkan manajemen kesehatan yang dinamis dan akuntabel.

# Latarbelakang



- PP RI No 38 tahun 2007 ttg Pembagian Urusan Pemerintahan antara Pemerintah, Pemerintah Daerah Propinsi dan Pemerintah Daerah Kabupaten/Kota
- PP RI No 50 tahun 2012, ttg Penerapan SMK3
- SMK3 perlu kesiapan di pusat maupun di daerah untuk menghadapi pemberlakuan SJSN 2014 dan arus globalisasi pasar bebas dunia pada tahun 2020.
- Propinsi Kalimantan Timur memiliki perusahaan bertaraf internasional, nasional dan lokal perlu kesiapan kebijakan SMK3 sesuai peraturan pusat dan menuntun perkembangan kebijakan SMK3 di tingkat kabupaten/kota seKaltim.

# Dasar Hukum



UUD RI 1945 pasal 27 ayat 2 :Tiap-tiap warga negara berhak atas pekerjaan dan penghidupan yang layak bagi kemanusiaan

UU RI no. 1 / 1970 tentang keselamatan kerja

UU RI no. 13 / 2003 tentang ketenaga kerjaan

UU RI No 40 / 2004 tentang SJSN

PP RI No 38 /2007 ttg Pembagian Urusan Pemerintahan antara Pemerintah, Pemerintah Daerah Propinsi dan Pemerintah Daerah Kabupaten/Kota.

PP RI No 50 /2012 ttg Penerapan SMK3

PerPres RI No 12/2013 tentang JAMINAN KESEHATAN



- Ketentuan UU RI No.1 Tahun 1970 (pasal 15 ayat 1) masih bersifat umum (*lex generalist*), peraturan pelaksanaannya dijabarkan secara teknis dan rinci dalam bentuk PP, Keppres, Permenaker, Kepmenaker, SE Menaker dan Kepdirjen Binwasnaker Depnakertrans RI.

# Tujuan Penelitian



- untuk mengetahui kebijakan SMK<sub>3</sub> (PERDA dan KEPEGUB) Kalimantan Timur (otonomisasi daerah) dalam menyongsong pemberlakuan Sistem Jaminan Sosial Nasional (SJSN) 2014 dan globalisasi pasar bebas 2020

# Metode.



- Penelitian kualitatif dengan pendekatan triangulasi :
  - Sumber data → legislatif, eksekutif dan instansi pelaksana kebijakan SMK3.
  - metode → wawancara, observasi, dan survei



# STRUKTUR ORGANISASI KEMENTERIAN KESEHATAN RI

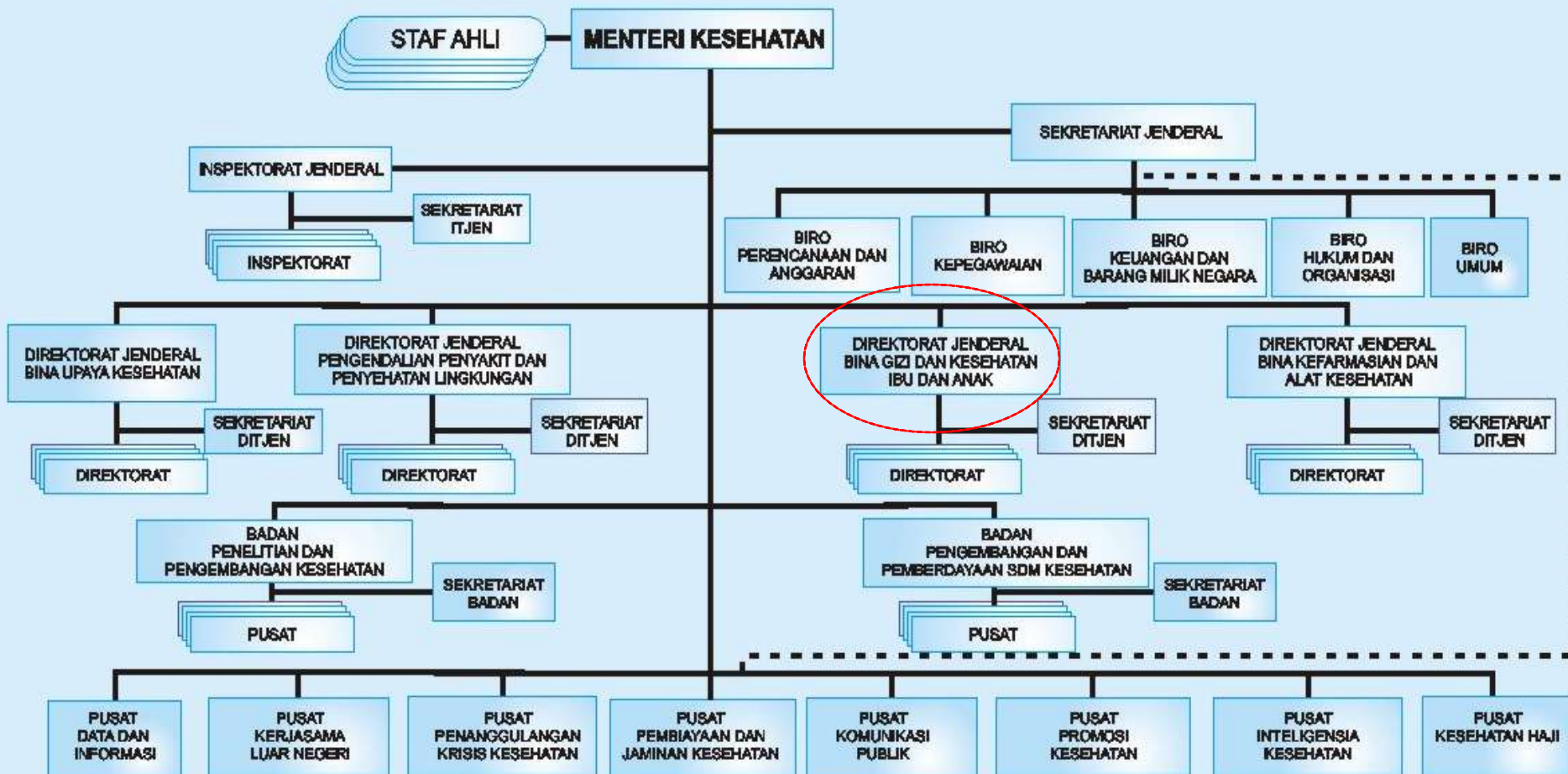

Staf Ahli Bidang Teknologi Kesehatan dan Globalisasi,  
 Staf Ahli Bidang Pembiayaan dan Pemberdayaan Masyarakat,  
 Staf Ahli Bidang Perlindungan Faktor Risiko Kesehatan,  
 Staf Ahli Bidang Peningkatan Kapasitas Kelembagaan dan Desentralisasi,  
 Staf Ahli Bidang Mediko Legal

**DIREKTORAT JENDERAL BINA GIZI DAN KIA**  
DR.dr. Slamet Riyadi Yuwono, DTM & H, MARS  
(Direktur Jenderal)

**SEKRETARIAT DIREKTORAT JENDERAL**  
Dr. Kuwat Srihudoyo, MS  
(Sekretaris)

**DIREKTORAT  
BINA KESEHATAN KERJA DAN  
OLAHRAGA**  
Dr. Kuwat Sri Hudoyo, MS  
(Direktur)

**SUBBAG  
TATA USAHA**  
Tasripin, SKM, MKM  
(Kasubbbag TU)

**SUBDIT  
BINA PELAYANAN  
KESEHATAN KERJA**  
Dr. Dina Dariana, MS  
(Kasubdit)

**SUBDIT  
BINA KAPASITAS KERJA**  
Jelsi Natalia Marampa,  
SKM, M.KKK  
(Kasubdit)

**SUBDIT  
BINA LINGKUNGAN KERJA**  
Dr. Elisabeth Lumban  
Tobing  
(Kasubdit)

**SUBDIT  
BINA KEMITRAAN  
KESEHATAN KERJA**  
Rosani Azwar, SKM, M.Kes  
(Kasubdit)

**SUBDIT  
BINA PERKOTAAN DAN  
OLAHRAGA**  
Dr. Imran Agus Nurali,  
Sp.KO  
(Kasubdit)

**DIREKTORAT  
BINA KESEHATAN KERJA  
DAN OLAHRAGA**  
Dr. Asjikin Imna Hidayat  
Dachlan, MHA  
(Direktur)

**SEKSI  
STANDARDISASI**  
Dr. Darwin  
(Kasie)

**SEKSI  
BIMBINGAN DAN  
EVALUASI**  
Dr. Bambang Setia  
Sutrisna  
(Kasie)

**SEKSI  
STANDARDISASI**  
Ika Ratnawati, SKM  
(Kasie)

**SEKSI  
BIMBINGAN DAN  
EVALUASI**  
Rosidi Roslan,  
S.IP, SKM, MPH  
(Kasie)

**SEKSI  
STANDARDISASI**  
Dr. Guntur Argana,  
M.Kes  
(Kasie)

**SEKSI  
BIMBINGAN DAN  
EVALUASI**  
Syahrul Efendi  
Panjaitan,  
SKM, M.KKK  
(Kasie)

**SEKSI  
STANDARDISASI**  
Drg. Triati  
Sarwastuti, M.Kes  
(Kasie)

**SEKSI  
BIMBINGAN DAN  
EVALUASI**  
Drs. Sunarja, MM  
(Kasie)

**SEKSI  
STANDARDISASI**  
Dr. Eny Riangwati  
Tanzil, Sp.KO  
(Kasie)

**SEKSI  
BIMBINGAN DAN  
EVALUASI**  
Drg. Wahyu  
Nudroho, MPH  
(Kasie)

**KEL. JABFUNG**

**STRUKTUR ORGANISASI DAN TATA KERJA  
DINAS KESEHATAN PROVINSI KALIMANTAN TIMUR**

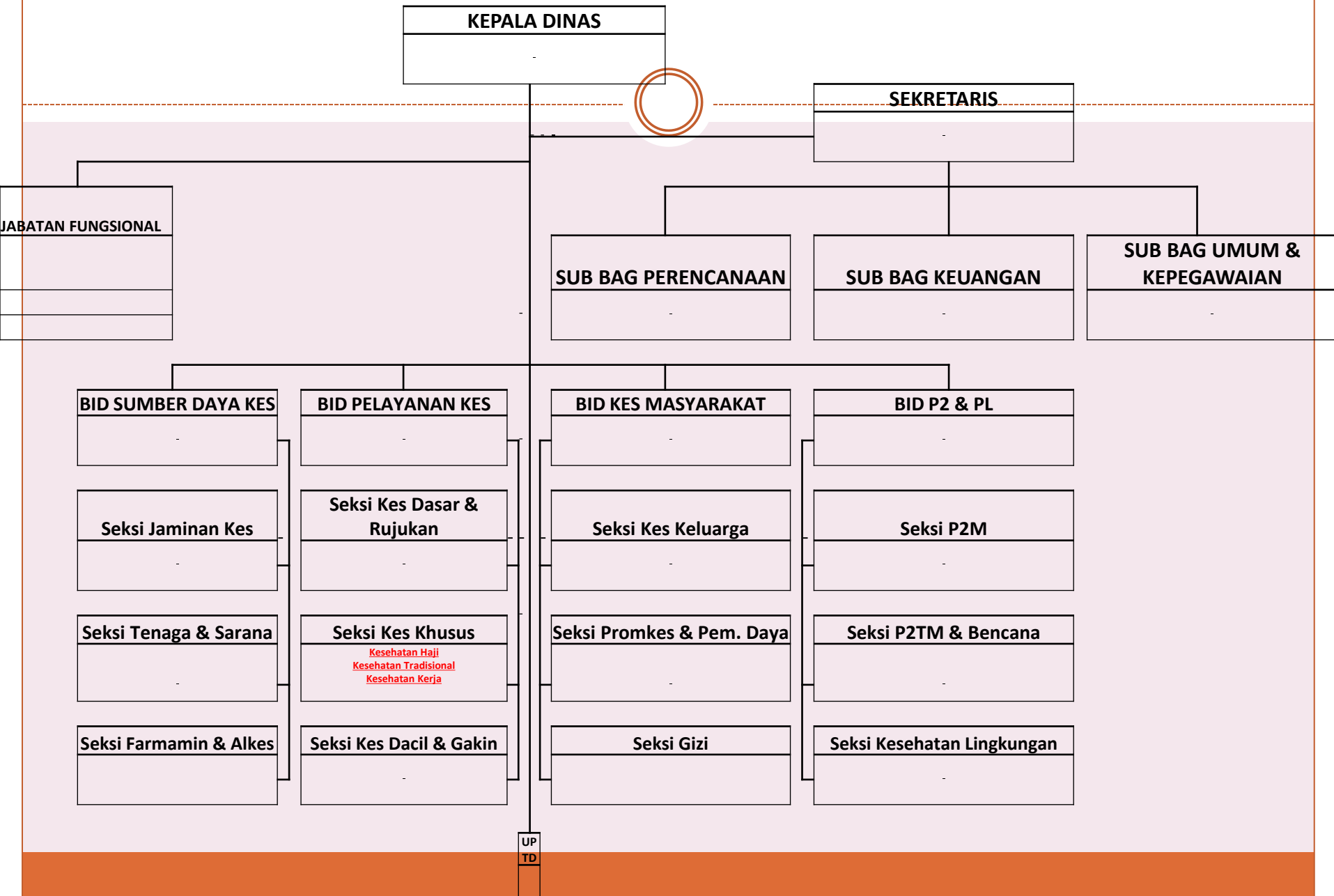

- STAF AHLI MENTERI**
1. BIDANG EKONOMI DAN SUMBER DAYA MANUSIA
  2. BIDANG OTONOMI DAERAH
  3. BIDANG KEPENDUDUKAN  
H.A. AZIS RIYAT M, SH, MH.
  4. BIDANG PENGEMBANGAN WILAYAH
  5. BIDANG HUBUNGAN ANTAR LEMBAGA DAN INTERNASIONAL

**Drs. H.A. MUHAIMIN ISKANDAR, M.Si**  
**MENTERI TENAGA KERJA DAN TRANSMIGRASI RI**

**SEKRETARIAT JENDERAL**  
 Dr. Ir. MUCHTAR LUTHFI, MMA

**INSPEKTORAT JENDERAL**  
 KOMARUDDIN MAKKI, SH

**BADAN PENELITIAN PENGEMBANGAN DAN INFORMASI**  
 Ir. DJUHARSA M DJAJADIHARJA, MM

**DIREKTORAT JENDERAL PEMBINAAN PENGAWASAN KETENAGAKERJAAN**

**Drs. A. MUJI HANDAYA, M.Si**  
**DIREKTUR JENDERAL**

**SEKRETARIS DITJEN**  
 Ir. TIMBIR SAUT PARULIAN SIAHAAN, M.Kes

**KABAG. PROGRAM, EVALUASI & PELAPORAN**  
 Drs. HERMAN PRAKOSO HDAYAT, M.M

**KABAG. KEUANGAN**  
 MARIANA EVERLIEN NOJIA, S.H

**KABAG. HUKUM DAN KERJASAMA LUAR NEGERI**  
 PARWITO, S.H., M.Si

**KABAG. KEPEGAWAIAN DAN UMUM**  
 NOADIMAN, S.H., M.H

**DIREKTORAT JENDERAL PEMBINAAN PENGAWASAN KETENAGAKERJAAN**  
 Drs. A. MUJI HANDAYA, M.Si

**DIREKTORAT JENDERAL PEMBINAAN PEMBANGUNAN KAWASAN TRANSMIGRASI**  
 Ir. JAMALLUDIN MALIK

**DIREKTORAT JENDERAL PEMBINAAN PEMBANGUNAN MASYARAKAT DAN KAWASAN TRANSMIGRASI**  
 Ir. ROOSARI TYAS WARDANI, MA

**DIREKTUR PENGAWASAN NORMA KERJA DAN JAMINAN SOSIAL TENAGA KERJA**  
 NUR ASIAH, SH

**KASUBDIT PENGAWASAN NORMA KERJA**  
 Drs. TJUTJU SUHENDAR, M.M

**KASUBDIT PENGAWASAN NORMA HUBUNGAN KERJA DAN PERLINDUNGAN BERSERIKAT**  
 BERNAWAN SINAGA, S.H., M.Si

**KASUBDIT PENGAWASAN NORMA PENCIPTAPAN DAN PELATIHAN TENAGA KERJA**  
 GHAZMAHADI, S.T., M.T

**KASUBDIT PENGAWASAN NORMA JAMINAN SOSIAL TENAGA KERJA**  
 TRI HARYANTO, S.Sos., M.Si

**DIREKTUR PENGAWASAN NORMA KESELAMATAN DAN KESEHATAN KERJA**  
 Ir. AMRI AK, MM

**KASUBDIT PENGAWASAN NORMA MEKANIK, PESAWAR, UAP & BEJANA TEKAN**  
 Drs. AGUS SUNARYO, M.M

**KASUBDIT PENGAWASAN NORMA KONSTR. BANGUNAN, LISTRIK & PENAGULANGAN KEBAKARAN**  
 Ir. CHANDRA KURNIAWAN

**KASUBDIT PENGAWASAN NORMA KESEHATAN KERJA**  
 DEDADI GUNELAR, S.P.S., M.M

**KASUBDIT PENGAWASAN NORMA LINGKUNGAN KERJA DAN BAHAN BERBAHAYA**  
 Ir. AMRI AK

**KASUBDIT PENGAWASAN NORMA KELEMBAGAAN, KEAHLIAN & SISTEM MANAJEMEN K3**  
 ELIZABETH SIMBOLON, S.H

**DIREKTUR PENGAWASAN NORMA KERJA PEREMPUAN DAN ANAK**  
 Drs. ADJI DHARMA

**KASUBDIT PENGAWASAN NORMA KERJA PEREMPUAN**  
 Drs. SUMARYONO

**KASUBDIT PENGAWASAN NORMA KERJA ANAK**  
 Drs. LAUREND SINAGA

**KASUBDIT KERJASAMA LINTAS SEKTORAL**  
 Dra. WARSINI, M.Si

**KASUBDIT ADVOKASI TENAGA KERJA PEREMPUAN DAN ANAK**  
 Ir. NETTY FARIDA SILALAH, M.M

**DIREKTUR BINA PENEGAKAN HUKUM**  
 BAKHTIAR, SH, MH

**KASUBDIT PEMERIKSAAN NORMA KETENAGAKERJAAN**  
 SYAMSUL BAHRU, S.H

**KASUBDIT PENYIDIKAN NORMA KETENAGAKERJAAN**  
 BAKHTIAR, S.H., M.H

**KASUBDIT PENGEMBANGAN PENYIDIK PEGAWAI NEGERI SIPL**  
 YOSEP SUSANTO, S.H., M.H

**KASUBDIT KERJASAMA PENEGAKAN HUKUM**  
 HERMAN BAGUS WICAKSONO, S.T., M.K3

**Kelompok Jabatan Fungsional**

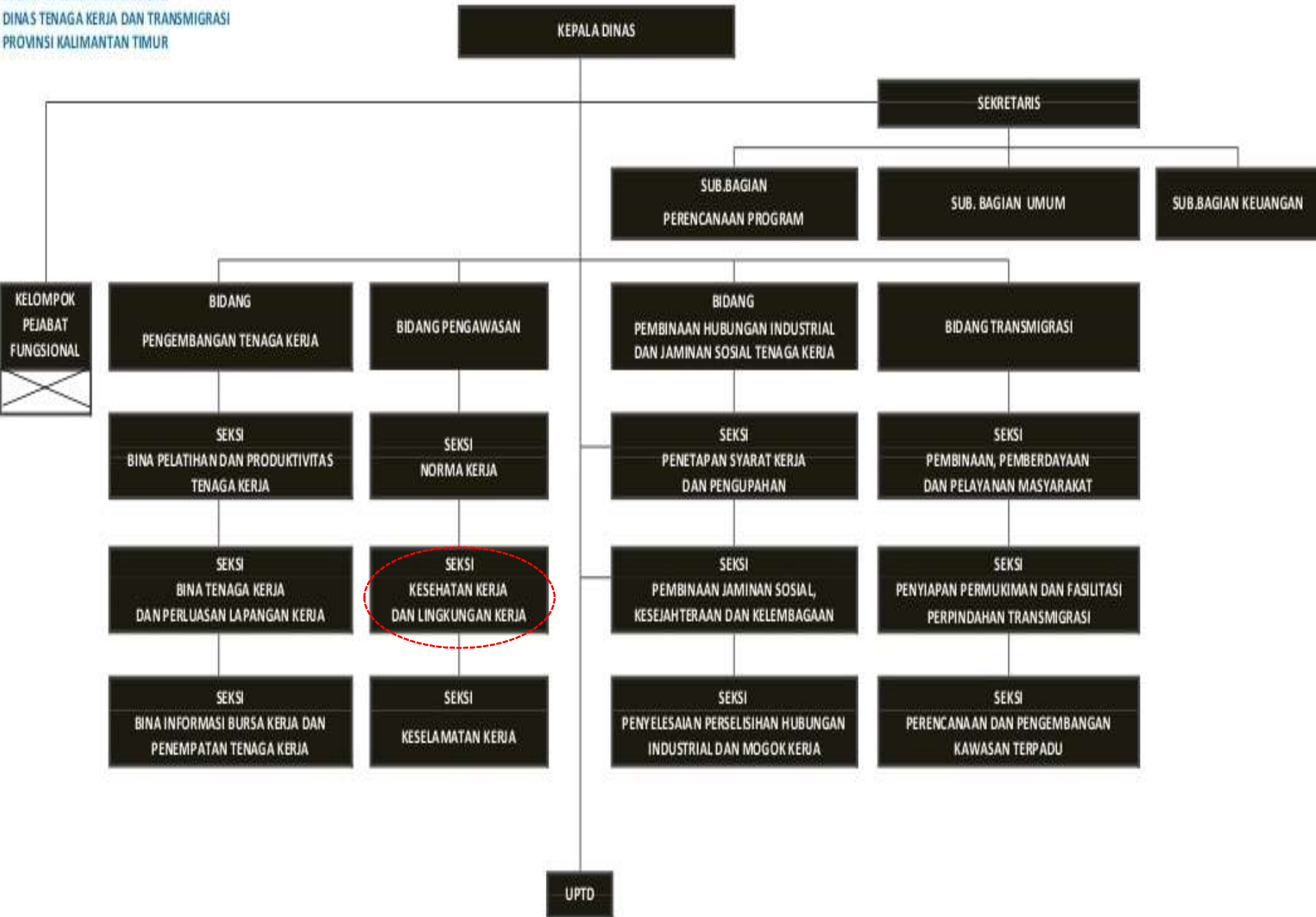

# Hasil



- Beberapa Kebijakan Kepgub : retribusi pendapatan dan belanja daerah di bidang kesehatan
- Belum ada kepgub berkaitan Kebijakan SMK3
- Institusi pelaksana (Dinas Kesehatan dan Dinas Tenaga Kerja atau instansi lainnya) UU-peraturan pusat
- Perda 20 tahun 2008 tentang sistem kesehatan propinsi Kaltim, namun belum menyentuh SMK3.
- belum ada Perda atau KepGub Kaltim yang berkaitan dengan kebijakan SMK3.

# Peraturan Daerah



No	No Perda	Tentang kebijakan	Kes	SMK3
1	Perda No. 05 Tahun 2007,	Pencegahan dan Penanggulangan HIV/AIDS dan Infeksi Menular Seksual.		
2	Perda No. 20 Tahun 2008	<b>Sistem Kesehatan</b> Provinsi Kalimantan Timur.		
3	Pergub No 01 Tahun 2010	standard pelayanan minimal rumah sakit umum daerah di lingkungan Pemerintah Provinsi Kalimantan Timur		
4	Perda No. 6 tahun 2011,	Mutu Pelayanan Kesehatan di Provinsi Kalimantan Timur		
	Perda No 1 tahun 2012	Retribusi Jasa Umum (>> kesehatan)		

# Keputusan Gubernur



No	No KepGub	Tentang Kebijakan	Kes	SMK3
1	Keputusan Gubernur No 060/K.430/2009	Penetapan Indikator Kinerja Utama Dilingkungan Pemerintah Prov. Kaltim		
2	Keputusan Gubernur No 440/K.197/2011	Pembentukan Komisi Penanggulangan AIDS Provinsi Kalimantan Timur.		
3	Keputusan Gubernur No 440/K.403/2011	Pembentukan Kelompok Kerja Millenium Depelopment Goals (MDGs) Provinsi Kalimantan Timur.		
4	Keputusan Gubernur No 440/K.508/2011	Pembentukan Satuan Tugas Jaminan Kesehatan Masyarakat (JAMKESMAS) Provinsi Kalimantan Timur.		



# Kesimpulan



- Kebijakan SMK3 dalam bentuk perda atau keputusan gubernur belum tersedia secara khusus di Propinsi Kaltim dalam menghadapi pemberlakuan SJSN 2014 dan arus globalisasi pasar bebas 2020.

# SARAN



- Diperlukan komitmen serius dari seluruh pemangku kepentingan (stakeholder) di Propinsi Kaltim untuk mewujudkan kebijakan SMK3 yang lebih konkrit dan nyata dalam bentuk perda atau Keputusan Gubernur.



**SAMPAI JUMPA  
DI KONAS IAKMII  
BERIKUTNYA !!!**